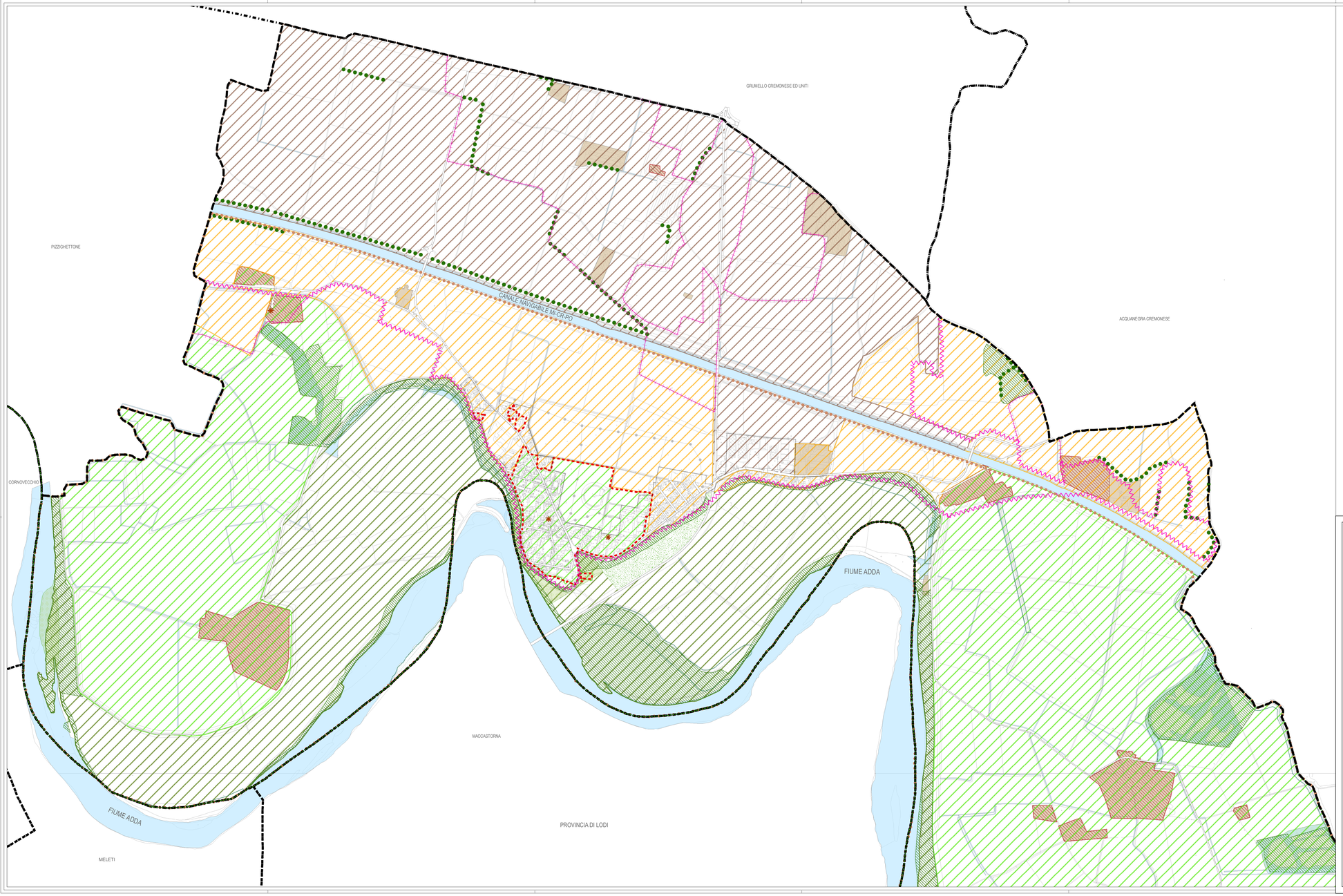

LEGENDA

- CONFINE REGIONALE
- CONFINE PROVINCIALE
- CONFINE COMUNALE
- CONFINE PARCO ADDA SUD
- DELIMITAZIONE CENTRO EDIFICATO
- DELIMITAZIONE CENTRO STORICO E ZONE DI RECUPERO LEGGE 457/1978
- SENSIBILITA' PAESAGGISTICA - BASSA
- SENSIBILITA' PAESAGGISTICA - MEDIA
- SENSIBILITA' PAESAGGISTICA - ELEVATA
- SENSIBILITA' PAESAGGISTICA - MOLTO ELEVATA
- COMPLESSO AGRICOLO DI ANTICA FORMAZIONE
- COMPLESSO AGRICOLO DI RECENTE FORMAZIONE
- NUCLEI RURALI DI RILEVANZA PAESISTICA
- ZONE DI PROTEZIONE SPECIALE (ZPS)
- SITI DI IMPORTANZA COMUNITARIA (SIC)
- SCARPATA MORFOLOGICA PRINCIPALE
- SCARPATA MORFOLOGICA SECONDARIA
- AMBITI DI VALORE PAESAGGISTICO/ AMBIENTALE ED ECOLOGICO - ZONE AMBIETALI NATURALI
- AMBITI DI VALORE PAESAGGISTICO/ AMBIENTALE ED ECOL. - ELEMENTI COSTITUTIVI DEL PAESAGGIO
- AMBITI DI VALORE PAESAGG./ AMBIENT. ED ECOL. - SUBZONA DI RISPETTO PAESAGGISTICO AMBIENTALE
- CORRIDOI ECOLOGICI
- SIEPI - FILARI
- RETICOLO IDRICO
- VIABILITA' ESISTENTE

N

COMUNE DI **CROTTA D'ADDA**
PROVINCIA DI **CREMONA**
REGIONE LOMBARDIA

PIANO DELLE REGOLE

MODIFICATO A SEGUITO PRESCRIZIONI E OSSERVAZIONI

CARTA DELLE UNITA' DI PAESAGGIO
E CLASSI DI SENSIBILITA'

TAVOLA **5a** SCALA **1:5.000**

ADOTTATO IL 09 febbraio 2010 CON DELIBERA C.C. N° 03
APPROVATO IL 27 luglio 2010 CON DELIBERA C.C. N° 17
PUBBLICATO IL SUL B.U.R.L. N°

Il Sindaco
1° Mar. Lgt. Renato Gerevini

Il Segretario Comunale
Dr. Raffaele Grassi

Piano di Governo del Territorio

Dott. Urbanista
Pianificatore Territoriale
Dott. Architetto
GIUSEPPE TAMAGNINI
Via Milano, 52 c - 26100 Cremona
Tel: 0372 491359 - Fax 0372447224
E-mail: cremona@studiotamagnini.it
Pec: studiotamagnini@pec.it